

## Autor

Institution	Ortsverein Sindorf
Abteilung	SPD Sindorf
Straße	Nordstraße 36
PLZ	50170
Stadt	Kerpen
Land	Deutschland
Ansprechpartner	Herr Hans-Jürgen Bröcker
Telefon	+49-2273-565827
E-Mail	hans-juergen.broecker@outlook.de

Erstellt mit **DataCollect Webreporter** Version 1.0 am 25.03.2021 13:54:14

## Messstelle

Name	Berliner Ring 10
Rtg. kommend (Name)	Kerpener Str.
Rtg. gehend (Name)	Ertfstr.
Vmax StVO	
Kommentar	
Gerätetyp	<b>DSD</b>

## Zeitbereich

Startdatum	04.03.2021 12:00
Enddatum	20.03.2021 13:59
Tage	Mo, Di, Mi, Do, Fr, Sa, So
Zeitintervall	30 Minuten
Zeitfenster / Tag	00:00 - 23:59

**Ohne Fahrbahnkissen**

## Geschwindigkeitsklassen [V in km/h]

Zeit	Σ	10	20	30	40	50	60	70	80	90	100	110	>110
05:00-10:00	2169	23	129	656	1004	312	42	3	0	0	0	0	0
10:00-14:00	3489	16	136	1021	1814	466	32	3	1	0	0	0	0
14:00-17:00	3475	17	140	953	1812	486	61	4	1	0	1	0	0
17:00-21:00	3417	7	30	713	1895	630	122	16	3	1	0	0	0
00:00-24:00	13827	63	462	3490	7110	2284	362	42	10	3	1	0	0

## Geschwindigkeitskennzahlen [V in km/h]

## DSD SAFETY Erfolg

Vmin	Vavg	Vmax	V15	V50	V85	Vexc %
4	35	92	27	34	42	<b>71.0</b>

Vin	Vout	Vred	Vred %
<b>35</b>	-	-	-

### Beschreibungen

Vmin: Minimale Geschwindigkeit  
 Vavg: Durchschnittliche Geschwindigkeit  
 Vmax: Maximale Geschwindigkeit  
 V15: Grenzggeschwindigkeit für die ersten 15% der Fahrzeuge  
 V50: Grenzggeschwindigkeit für die ersten 50% der Fahrzeuge

V85: Grenzggeschwindigkeit für die ersten 85% der Fahrzeuge  
 Vexc %: Geschwindigkeitsüberschreitung in %  
 Vin: Durchschnittliche Eintrittsggeschwindigkeit  
 Vout: Durchschnittliche Austrittsggeschwindigkeit  
 Vred: Durchschnittliche Reduktion der Geschwindigkeit zwischen Eintritt und Austritt

## Autor

Institution	Ortsverein Sindorf
Abteilung	SPD Sindorf
Straße	Nordstraße 36
PLZ	50170
Stadt	Kerpen
Land	Deutschland
Ansprechpartner	Herr Hans-Jürgen Bröcker
Telefon	+49-2273-565827
E-Mail	hans-juergen.broecker@outlook.de

Erstellt mit **DataCollect Webreporter** Version 1.0 am 25.03.2021 13:54:14

## Messtelle

Name	Berliner Ring 10
Rtg. kommend (Name)	Kerpener Str.
Rtg. gehend (Name)	Ertfstr.
Vmax StVO	
Kommentar	
Gerätetyp	<b>DSD</b>

## Zeitbereich

Startdatum	04.03.2021 12:00
Enddatum	20.03.2021 13:59
Tage	Mo, Di, Mi, Do, Fr, Sa, So
Zeitintervall	30 Minuten
Zeitfenster / Tag	00:00 - 23:59

## Verkehrsmengen Ganglinie

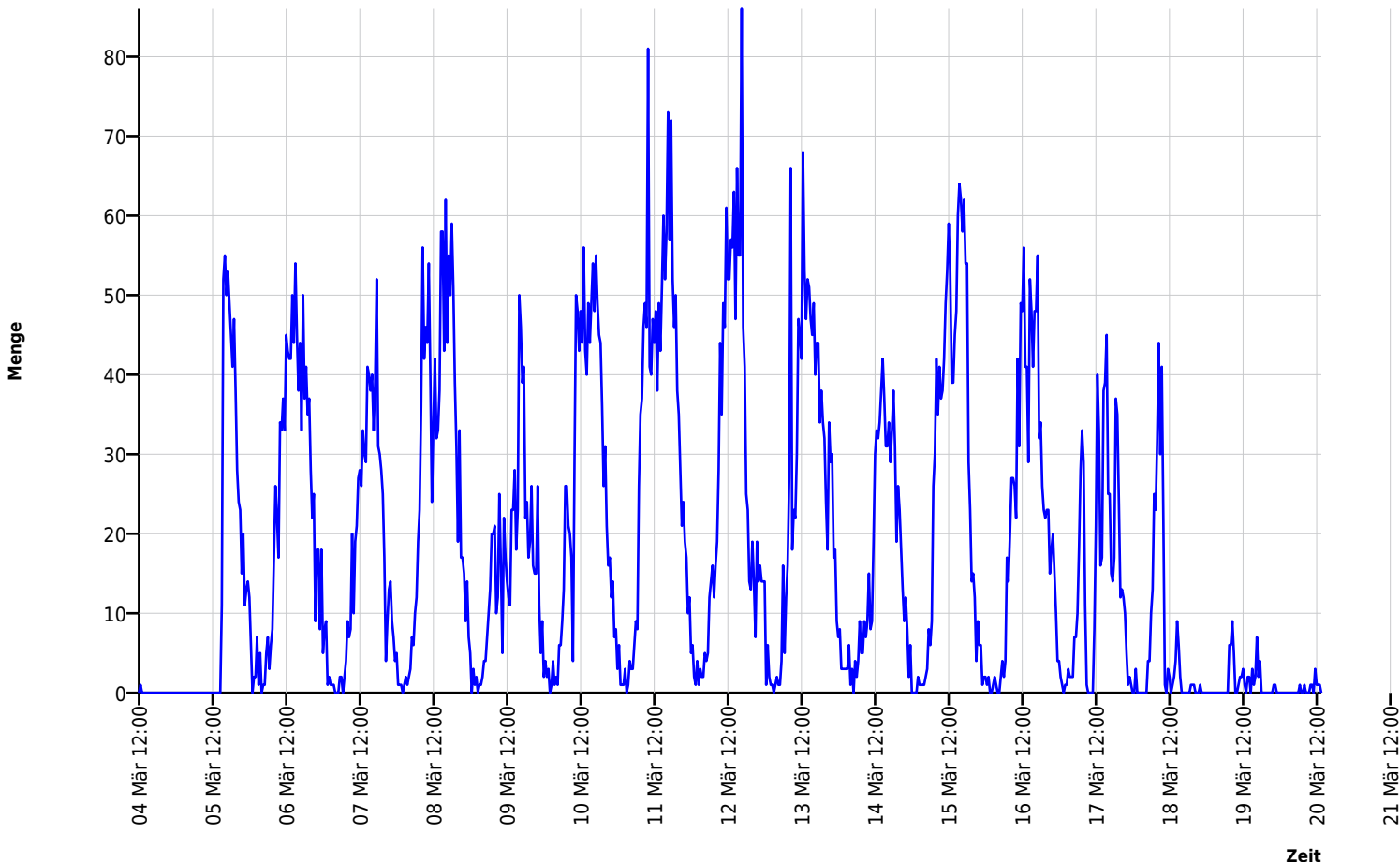

## Autor

Institution	Ortsverein Sindorf
Abteilung	SPD Sindorf
Straße	Nordstraße 36
PLZ	50170
Stadt	Kerpen
Land	Deutschland
Ansprechpartner	Herr Hans-Jürgen Bröcker
Telefon	+49-2273-565827
E-Mail	hans-juergen.broecker@outlook.de

Erstellt mit **DataCollect Webreporter** Version 1.0 am 25.03.2021 13:54:14

## Messtelle

Name	Berliner Ring 10
Rtg. kommend (Name)	Kerpener Str.
Rtg. gehend (Name)	Ertfstr.
Vmax StVO	
Kommentar	
Gerätetyp	<b>DSD</b>

## Zeitbereich

Startdatum	04.03.2021 12:00
Enddatum	20.03.2021 13:59
Tage	Mo, Di, Mi, Do, Fr, Sa, So
Zeitintervall	30 Minuten
Zeitfenster / Tag	00:00 - 23:59

## Geschwindigkeits-Diagramm

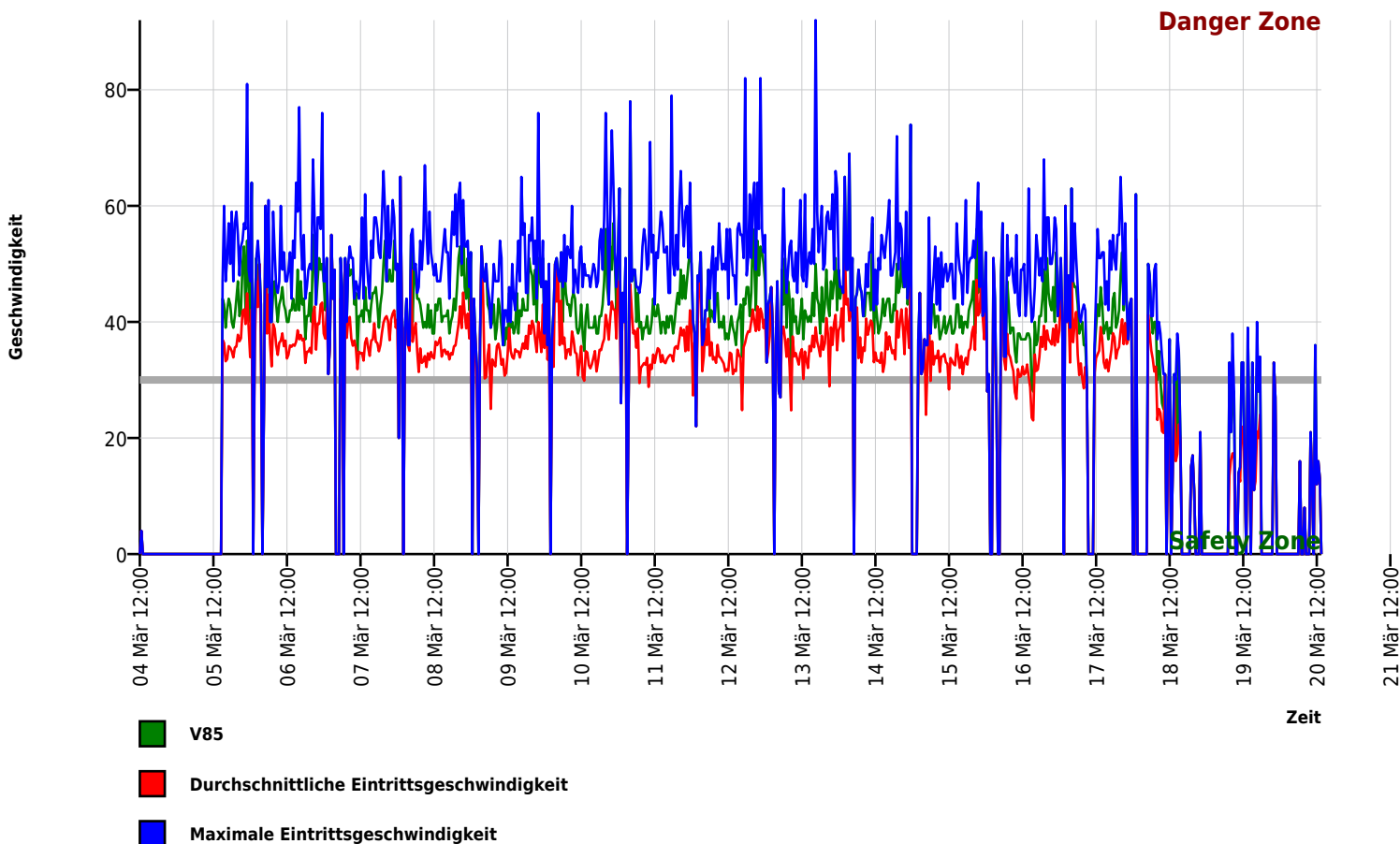

## Autor

Institution	Ortsverein Sindorf
Abteilung	SPD Sindorf
Straße	Nordstraße 36
PLZ	50170
Stadt	Kerpen
Land	Deutschland
Ansprechpartner	Herr Hans-Jürgen Bröcker
Telefon	+49-2273-565827
E-Mail	hans-juergen.broecker@outlook.de

Erstellt mit **DataCollect Webreporter** Version 1.0 am 25.03.2021 13:54:14

## Messstelle

Name	Berliner Ring 10
Rtg. kommend (Name)	Kerpener Str.
Rtg. gehend (Name)	Ertfstr.
Vmax StVO	
Kommentar	
Gerätetyp	<b>DSD</b>

## Zeitbereich

Startdatum	04.03.2021 12:00
Enddatum	20.03.2021 13:59
Tage	Mo, Di, Mi, Do, Fr, Sa, So
Zeitintervall	30 Minuten
Zeitfenster / Tag	00:00 - 23:59

## Geschwindigkeits-Histogramm

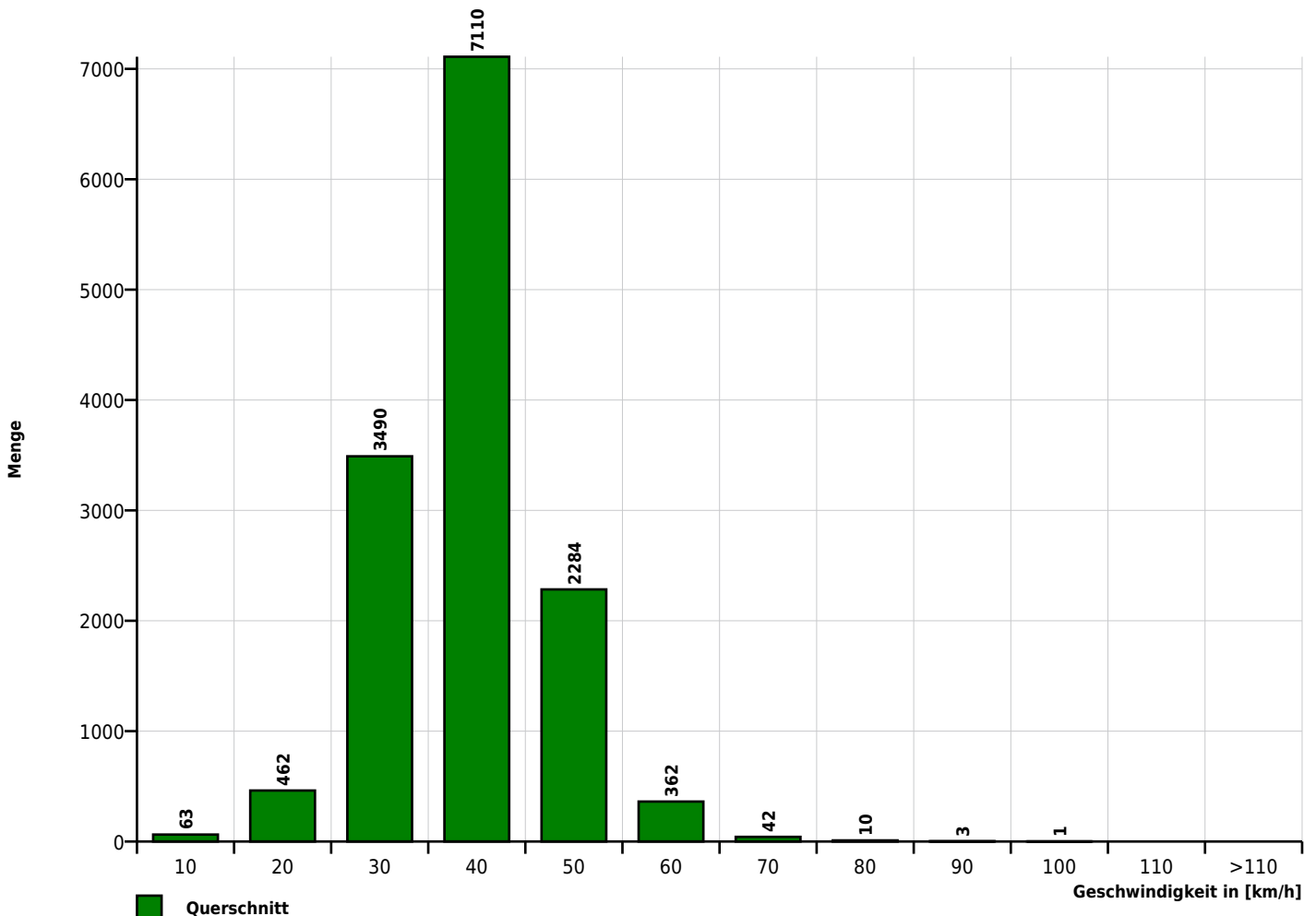

## Autor

Institution	Ortsverein Sindorf
Abteilung	SPD Sindorf
Straße	Nordstraße 36
PLZ	50170
Stadt	Kerpen
Land	Deutschland
Ansprechpartner	Herr Hans-Jürgen Bröcker
Telefon	+49-2273-565827
E-Mail	hans-juergen.broecker@spd-sindorf.de

Erstellt mit **DataCollect Webreporter** Version 1.0 am 14.04.2021 11:03:50

## Messstelle

Name	Berliner Ring 10
Rtg. kommend (Name)	Kerpener Str.
Rtg. gehend (Name)	Ertfstr.
Vmax StVO	
Kommentar	
Gerätetyp	<b>DSD</b>

## Zeitbereich

Startdatum	25.03.2021 13:00
Enddatum	09.04.2021 16:59
Tage	Mo, Di, Mi, Do, Fr, Sa, So
Zeitintervall	60 Minuten
Zeitfenster / Tag	00:00 - 23:59

**Mit Fahrbahnkissen**

## Geschwindigkeitsklassen [V in km/h]

Zeit	Σ	10	20	30	40	50	60	70	80	90	100	110	>110
05:00-10:00	2264	19	248	1197	699	88	11	2	0	0	0	0	0
10:00-14:00	3994	10	458	2141	1217	155	12	1	0	0	0	0	0
14:00-17:00	3868	6	394	2123	1179	153	11	2	0	0	0	0	0
17:00-21:00	3470	11	288	1682	1237	227	24	1	0	0	0	0	0
00:00-24:00	14244	48	1439	7396	4575	698	81	7	0	0	0	0	0

## Geschwindigkeitskennzahlen [V in km/h]

## DSD SAFETY Erfolg

Vmin	Vavg	Vmax	V15	V50	V85	Vexc %
4	29	69	22	28	36	<b>37.6</b>

Vin	Vout	Vred	Vred %
<b>29</b>	-	-	-

## Beschreibungen

Vmin: Minimale Geschwindigkeit  
 Vavg: Durchschnittliche Geschwindigkeit  
 Vmax: Maximale Geschwindigkeit  
 V15: Grenzggeschwindigkeit für die ersten 15% der Fahrzeuge  
 V50: Grenzggeschwindigkeit für die ersten 50% der Fahrzeuge

V85: Grenzggeschwindigkeit für die ersten 85% der Fahrzeuge  
 Vexc %: Geschwindigkeitsüberschreitung in %  
 Vin: Durchschnittliche Eintrittsgeschwindigkeit  
 Vout: Durchschnittliche Austrittsgeschwindigkeit  
 Vred: Durchschnittliche Reduktion der Geschwindigkeit zwischen Eintritt und Austritt

## Autor

Institution	Ortsverein Sindorf
Abteilung	SPD Sindorf
Straße	Nordstraße 36
PLZ	50170
Stadt	Kerpen
Land	Deutschland
Ansprechpartner	Herr Hans-Jürgen Bröcker
Telefon	+49-2273-565827
E-Mail	<a href="mailto:hans-juergen.broecker@spd-sindorf.de">hans-juergen.broecker@spd-sindorf.de</a>

Erstellt mit **DataCollect Webreporter** Version 1.0 am 14.04.2021 11:03:50

## Messtelle

Name	Berliner Ring 10
Rtg. kommend (Name)	Kerpener Str.
Rtg. gehend (Name)	Ertfstr.
Vmax StVO	
Kommentar	
Gerätetyp	<b>DSD</b>

## Zeitbereich

Startdatum	25.03.2021 13:00
Enddatum	09.04.2021 16:59
Tage	Mo, Di, Mi, Do, Fr, Sa, So
Zeitintervall	60 Minuten
Zeitfenster / Tag	00:00 - 23:59

## Verkehrsmengen Ganglinie

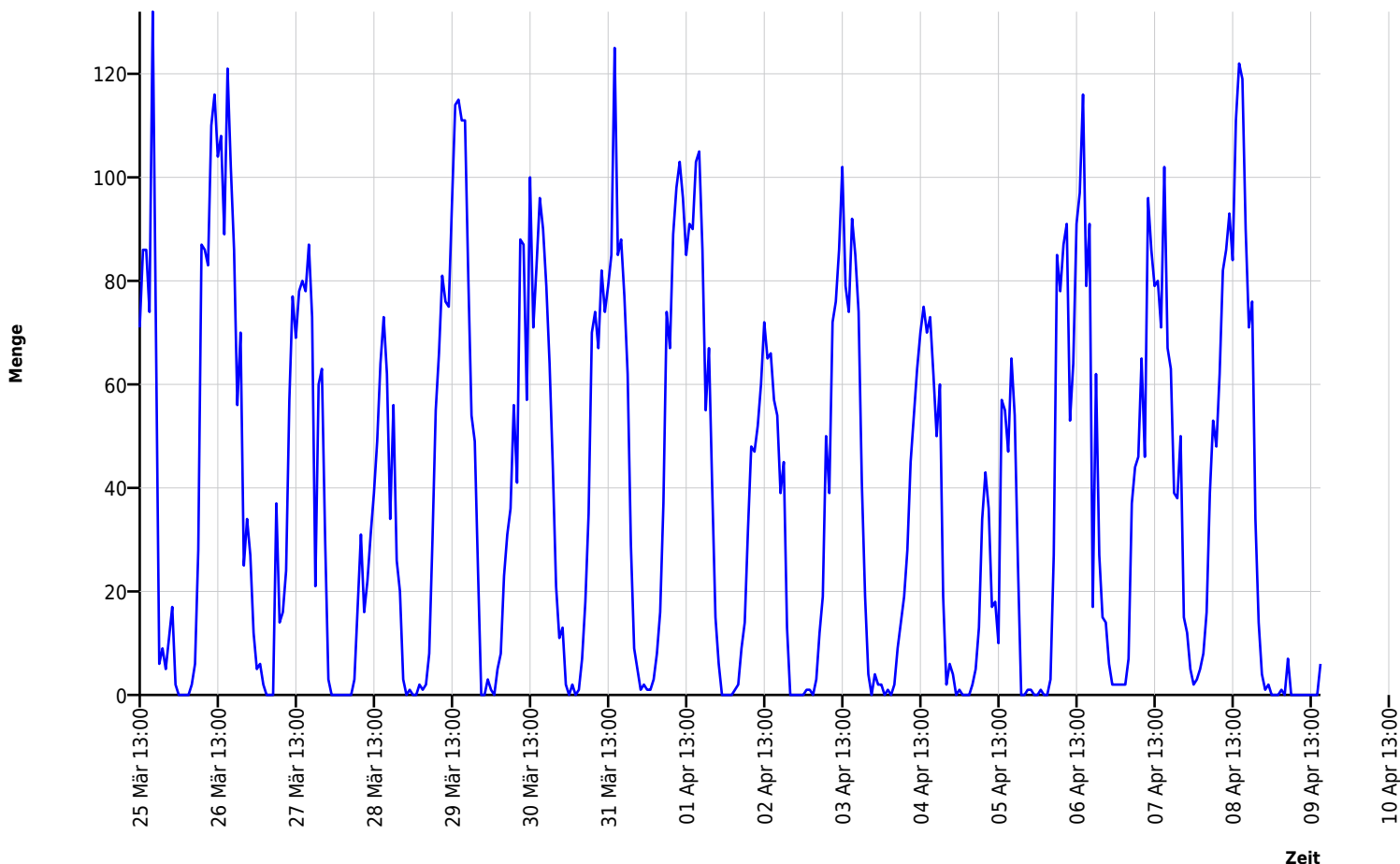

## Autor

Institution	Ortsverein Sindorf
Abteilung	SPD Sindorf
Straße	Nordstraße 36
PLZ	50170
Stadt	Kerpen
Land	Deutschland
Ansprechpartner	Herr Hans-Jürgen Bröcker
Telefon	+49-2273-565827
E-Mail	hans-juergen.broecker@spd-sindorf.de

Erstellt mit **DataCollect Webreporter** Version 1.0 am 14.04.2021 11:03:50

## Messtelle

Name	Berliner Ring 10
Rtg. kommend (Name)	Kerpener Str.
Rtg. gehend (Name)	Ertfstr.
Vmax StVO	
Kommentar	
Gerätetyp	<b>DSD</b>

## Zeitbereich

Startdatum	25.03.2021 13:00
Enddatum	09.04.2021 16:59
Tage	Mo, Di, Mi, Do, Fr, Sa, So
Zeitintervall	60 Minuten
Zeitfenster / Tag	00:00 - 23:59

## Geschwindigkeits-Diagramm

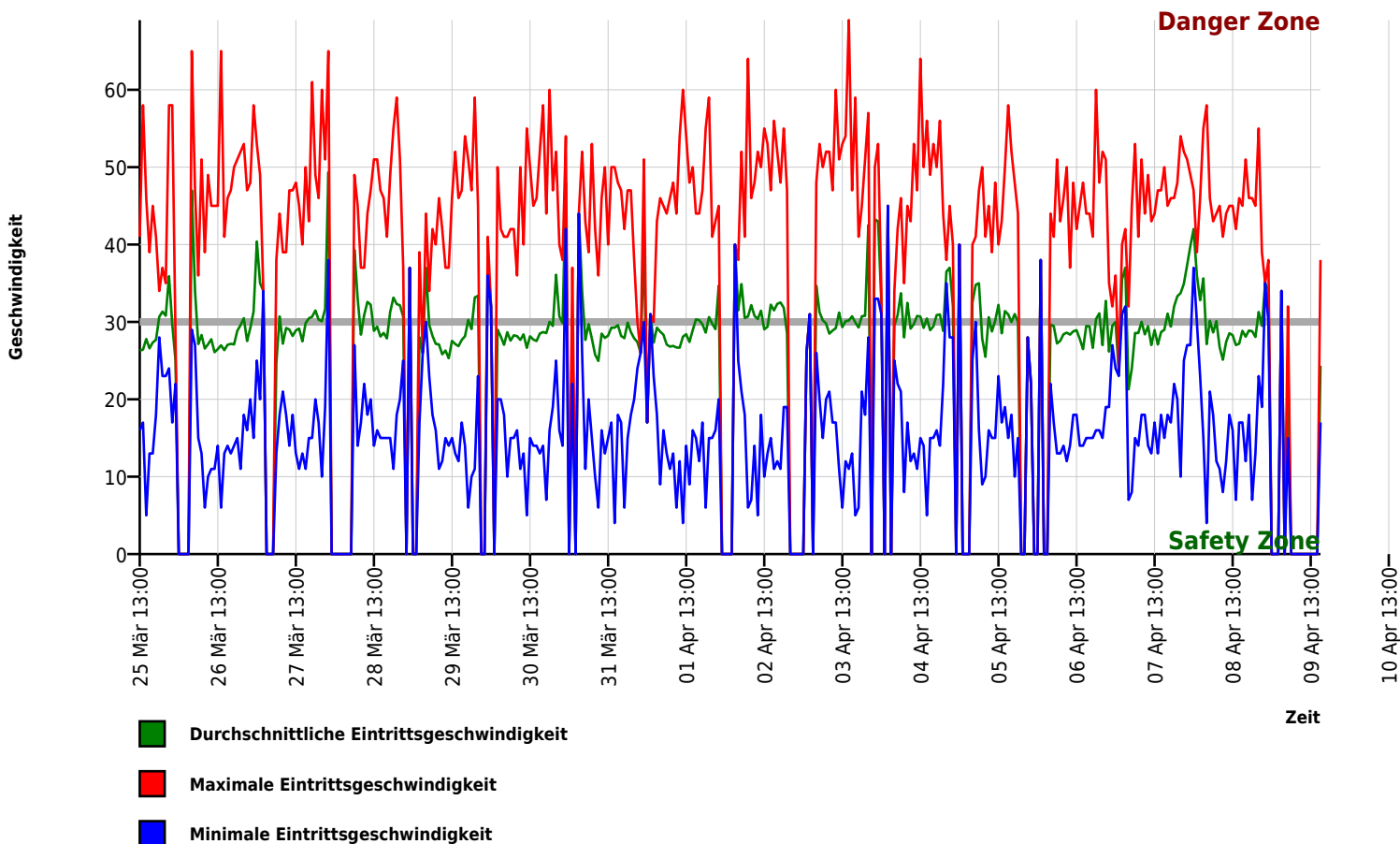

## Autor

Institution	Ortsverein Sindorf
Abteilung	SPD Sindorf
Straße	Nordstraße 36
PLZ	50170
Stadt	Kerpen
Land	Deutschland
Ansprechpartner	Herr Hans-Jürgen Bröcker
Telefon	+49-2273-565827
E-Mail	hans-juergen.broecker@spd-sindorf.de

Erstellt mit **DataCollect Webreporter** Version 1.0 am 14.04.2021 11:03:50

## Messstelle

Name	Berliner Ring 10
Rtg. kommend (Name)	Kerpener Str.
Rtg. gehend (Name)	Ertfstr.
Vmax StVO	
Kommentar	
Gerätetyp	<b>DSD</b>

## Zeitbereich

Startdatum	25.03.2021 13:00
Enddatum	09.04.2021 16:59
Tage	Mo, Di, Mi, Do, Fr, Sa, So
Zeitintervall	60 Minuten
Zeitfenster / Tag	00:00 - 23:59

## Geschwindigkeits-Histogramm

